

Markedsorientering januar 2020

Kaffemarkedet:

Råkaffemarkedet er steget over de seneste måneder og det ser ikke ud til at falde igen lige foreløbigt. I januar 2019 blev Arabica råkaffe handlet på NY børsen til gennemsnitligt US cents 128/Lbs. I december 2019 blev den samme kaffe handlet til 157/lbs. Priserne for januar i år fortsætter niveauet fra december, så vi ser foreløbig ingen tegn på at markedet falder tilbage på niveauet fra primo sidste år, det er prisudsvinget for stort til. Markedet vænner sig hurtigt til det nye niveau, som det historisk har vist sig.

Denne prisudvikling skyldes ikke mangel på kaffe, men nærmere at markedet og primært de store fonde har positioneret sig i markedet og er nu blevet fanget med meget store optioner. Det har tvunget dem til at handle og ride med på en stigende bølge hvor de kan indkassere pæne gevinster.

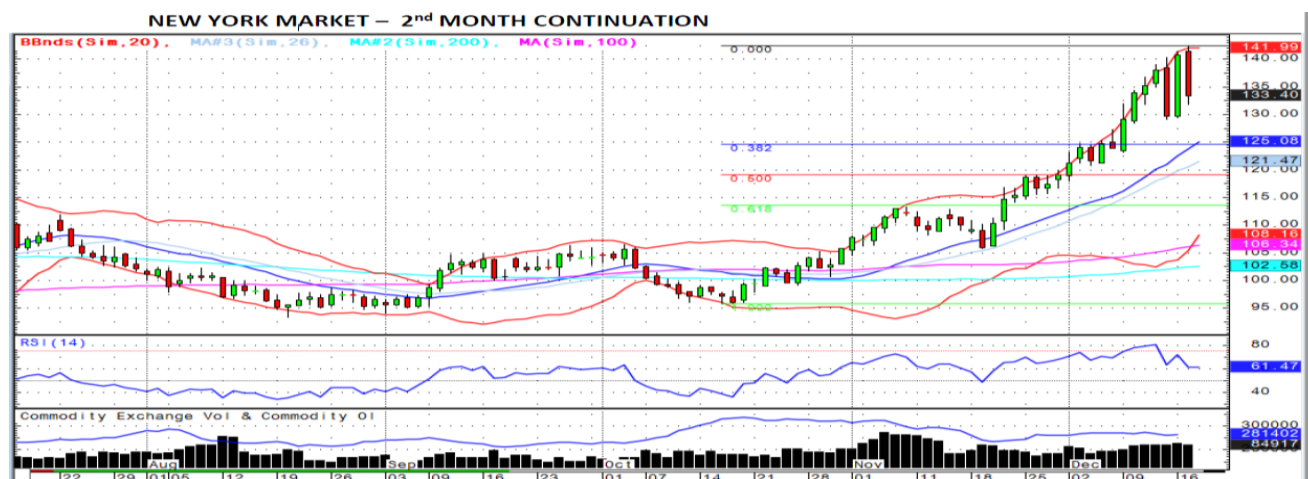

DANMARKS NATIONALBANK Amerikanske dollar



Dollaren ligger stadig i den høje ende, her midt i januar 2020 lige omkring 6,75 modsat for ca. 2 år siden hvor den var nede omkring 5,96 - 6,00 kr.

Vi er desværre også fanget i denne uro på verdensmarkedet og vi er lige som alle andre kaffeproducenter afhængige af den vej råvare-og valutamarkedet bevæger sig. Det kommer til at betyde mindre stigninger på omkring kr. 2,50 – 3,50/kg, som vil blive effektueret efterhånden, som de dyrere partier kommer hjem hen over det første kvartal.



Engangsemballage:

Staten har indført forhøjet afgift på engangsemballage, som et led i finansloven for 2020, hvor kravet er en tredobling af afgifter på engangsemballage, plasticposer og papirposer. De varer som berøres for vores vedkommende er **to-go-kopper** og **rørpinde i birketræ**, som i øvrigt er bionedbrydelige.

Afgiften på to-go-kopperne var indtil udgangen af 2019 på kr. 19,20/kg.

Den nye afgift pr. 1. januar 2020 er kr. 57,60/kg.

Prisen på vores to-go-kopper vil blive justeret tilsvarende pr. 1. marts, da vi stadig har et restlager indkøbt i 2019, som vi forventer bliver solgt i løbet af de næste uger.

Vi vil derfor justere vores priser med afgiftsstigningen til staten på kr. 38,40/kg, hvilket svarer til:

25 cl to go kop: + 46 øre/kop ex moms

36 cl to go kop: + 68 øre/kop ex moms

Afgiften på 19 cm **trærørpinde** var kr. 14,98/1000 stk indtil udgangen af 2019.

Pr. 01.01.2020 er afgiften på 19 cm trærørpinde steget til kr. 44,93/1000 stk.

1 pose med 1000 stk 19 cm trærørpinde justeres derfor afgiftsstigningen på kr. 29,95 før moms.

Vi kan også tilbyde 14 cm trærørpinde som er ca. kr. 30/pose billigere. Kontakt os gerne, såfremt dette har interesse.

Chokolade, kakao og sukkervarer:

Råvaremarkedet for ovennævnte varegrupper er også ramt både af den stigende u.s. dollar og stigende råvarepriser, hvorfor vi pr. 1. februar 2020 justerer disse varer med mellem 2 - 3,5 %.

Har De spørgsmål af enhver art eller ønsker yderligere uddybning står vi naturligvis til disposition.

Vi vil samtidig benytte lejligheden til at takke for et godt samarbejde i det gamle år og vi ser frem til et fortsat godt samarbejde.

Med venlig hilsen
KAFFEBØNNENS RISTERI ApS

Linda Malykke